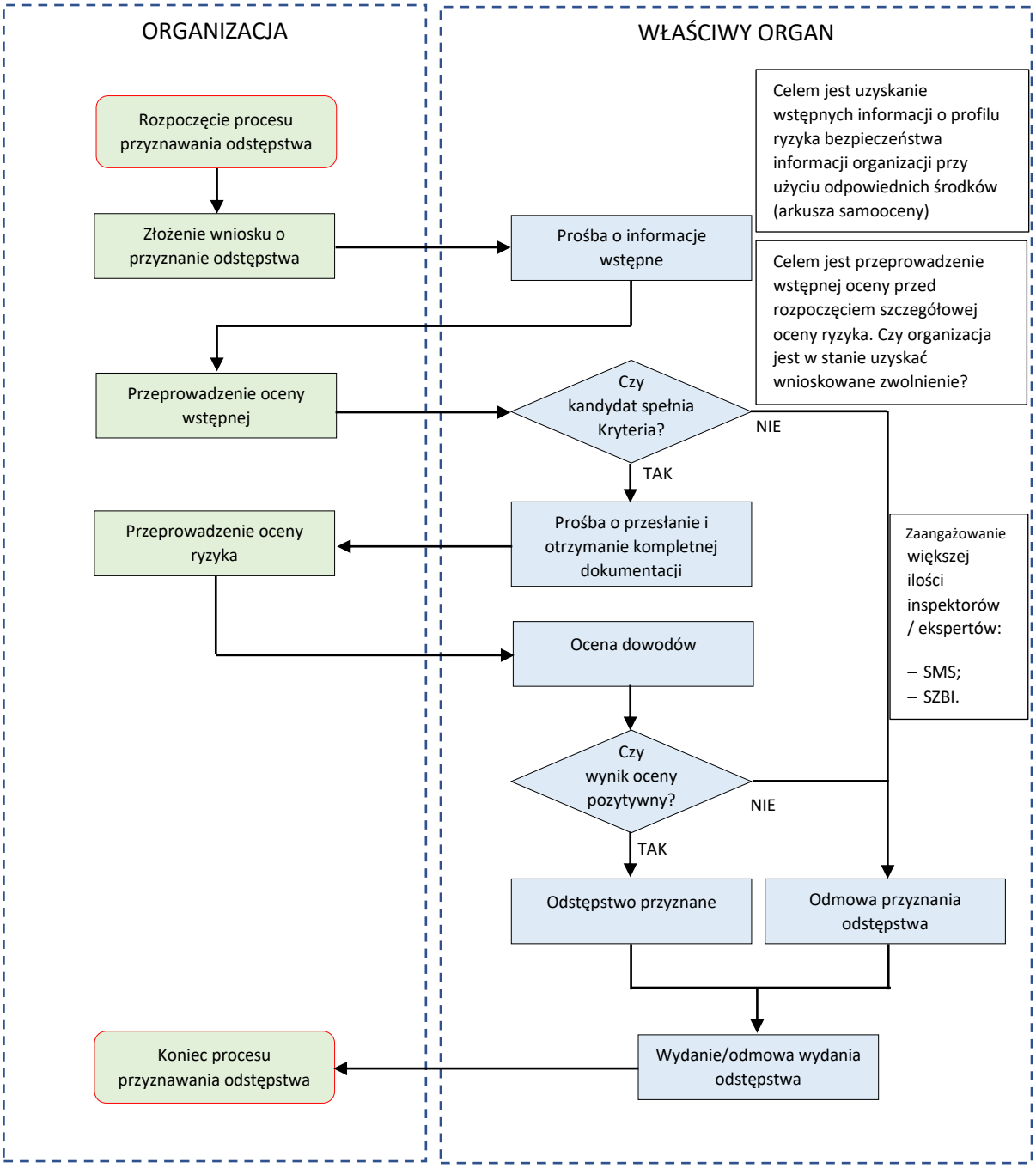Algorytm procesu przyznania/odmowy przyznania odstępstwa